よりよい地域をめざして…地域情報紙　買い物や飲食は地元のお店を利用しましょう

シティライフ

地域で守ろう子どもの安全

次回発行日▶11月1日(土) 中央

2014.10.25　Vol.167

外房東金版

配布地域／東金市・大網白里市・九十九里町・山武市・横芝光町・土気・八街市(一部)　【50,000部】

http://www.cl-shop.com

企画・制作／シティライフ株式会社

シティライフが提供する動画が見られます！▶　この写真をスマホでかざしてね！

創業天保11年　きもの館　まるへい

和の心、着物はじめましょう

1回500円 着付教室

●茂原店 毎週日曜日／10:00～11:00 13:00～14:00

●岬本店 毎週土曜日／10:00～11:00

半幅付から二重太鼓まで

茂原店　茂原市茂原117-3　0475-25-2617

岬本店　いすみ市岬町椎木1890　0470-87-2707

正々堂々と正面から勝負

全国中学校剣道大会個人戦優勝

岩切(いわきり)勇磨(ゆうま)さん（中学3年生）

得意な技は面。正面から正々堂々と勝負に出る。8月の全国中学校剣道大会個人戦で優勝を果たした勝浦市立勝浦中学校3年生、岩切勇磨さんの剣道だ。

昨秋の新人戦から無敗、同大会でも7連勝という好成績で中学生日本一を勝ち取った。身長173センチ、体重70キロと体格もよく、中学生とは思えぬ風格の持ち主。「打たれていた感じはなかった」と話す同中学剣道部顧問の渡辺国卿教諭の言葉とは裏腹に「勝ち進むにつれて強い相手と戦うことになる。何とか勝った感じです」と謙虚に話す。決勝の対戦相手は九州中学校剣道大会の個人優勝者だった。「緊張はしませんでした。毎日一生懸命練習していたので自信はありました。一戦一戦、目の前の相手と戦うことだけを考え、負けても勝っても最後、思い切ってやろうという気持ちで臨みました」。優勝が決まったときは「初めは実感がわきませんでしたが、中学最後の大会にかけていた気持ちは大きかったので、とても嬉しかった」と落ち着いた笑顔で話す。

剣道を始めたのは小1の時。父親の公治さんは国際武道大学の教授で2人の兄も剣道を習っていた。「自分もやりたい」と近所にある日本武道館研修センターへ通うように。だが、同センターは勝敗にこだわるより、正面、小手、胴の一本打ちといった基本打ちをしっかりと身につける方針。基本練習が中心だったため、小学生高学年の頃は「試合に勝てなくて悔しかった」と振り返る。剣道生活において辛かったのはその一時だけ。いくら練習がきつくてもやめたいと思ったことはない。

そして中学に入学し同剣道部に入部。全国大会当時の部員は3学年男女合わせて16人だった。少人数である上に初心者が多い。キャプテンとして「みんなをまとめ、技術を教えながら自分もレベルアップしていくのは難しかった」と話す。放課後2時間半の部活動をこなしたあとで同研修センターへ足を運び、さらに2時間、父親の教え子など剣道家の大人たちに囲まれて練習に励んだという。

「私立だと、1学年に7、8人はライバルがいる。人数が少なく、周囲はほとんどが初心者だという同部の環境で彼が勝ち続けてきたのは、強靭な精神力と剣道にかける思いの強さですね」と渡辺教諭。

5人で戦う団体戦では、前の4人が何とか踏ん張り、5人目、大将の岩切さんに繋げる戦法が功を奏して、2年連続、関東大会へ出場することができた。「初心者ながら、みんなが必死に僕までつないでくれた。自分1人が勝つのではなく、みんなで上を目指したかったのでよかった」と語る岩切さん率いる剣道部の練習は正面から切り出す基本打ちばかり。彼が小学校の頃から習得してきた剣道だ。守りから入り、相手が避けたら打つといった小技は一切使わない。面は力強い有効打突だが、同時に隙もできる。強くても、気を緩めた一瞬に小手や胴で当てられる時も。相手が攻めてくるのを待つのではなく、自分から攻め、技を出すというのが岩切さんの剣道だが、「同じように正面から向かってくる相手だといいのですが、守りながら小技を使ってくる相手だと戦いづらい」と苦笑する。

同剣道部は引退したが、なかなか手厳しいキャプテンだった。部員が辛い練習に耐えかねて泣いていても「泣いたら勝てるのか？誰も助けてくれないぞ」強い言葉で叱ることはあっても絶対に慰めたりはしない。男女問わず妥協は許さない。だが、練習が終わると一転、笑顔で「今日はよかったよ」と声をかける。研修センターでは子ども達の面倒見もよく、小学生から「お兄ちゃん」と慕われているのだとか。「やる気がないときには声をかけて盛り上げてくれます。悪いときには叱ってくれて、いいところは褒めてくれる。そんな先輩でした」と2年生の女子。

面をつけるとスイッチが入り、笑顔を封じ込める。修学旅行から帰ってきて疲れていても、トレーニングのためのマラソンは休まないなどストイックな性格。一方で試合後、面を取ると相手に笑顔で話しかけたりする一面も。息抜きには球技をしたり、映画を観たりすることが好きだという。

剣道とは、相手を叩きのめすためのものではない。自分自身が強くなって弱さを守るためのもの。礼儀と礼節を重んじ、人を裏切らない、誠意をつくすといったことが剣道の究極の精神である。自分の腕を磨くことだけを考えるのではなく、自分の持つ技術を部員と共有することで「己の努力が周囲に帰ればいい」、岩切くんはお父様と同じ考え方です。剣道を正しく理解し、純粋に楽しんでいると言えますね」と渡辺教諭。

小学校で身につけた精神は決して無駄ではなかった。真っ向勝負の剣道がここに来て実を結んだといえるだろう。次に目指すは高校日本一だ。

（磯川）

ARでシティライフをもっと楽しく！

タイトル横のこのアイコン

紙面タイトルの右側にあるアイコンを、スマホ専用ARアプリ「モットシティ」を使用して読み込むと、紙面では掲載していない情報が閲覧できます。今すぐチェック!!

詳しくはHPへ!▶ http://www.cl-shop.com/

この症状はもう治らないとあきらめている方、今のリハビリ・マッサージに満足していない方、ぜひ一度ご来院ください。

脳卒中後遺症　五十肩　肩こり　腰痛

❶デイサービス・訪問介護と同じ日に、当院のリハビリ・マッサージの治療が受けられます。

❷1級・2級身体障害の方は、全額公費負担となります。

❸院内での待ち時間中にウォーターマッサージベッドでリラックス。無料でご利用いただけます。

	通院	往診
受付	8:30～11:30 14:00～15:30 祝祭日も診療	8:00～18:00 祝祭日も診療
休診	金・土・日	日曜のみ
1割	160円(一例)	340円(距離による)
2割	320円(一例)	700円(距離による)
3割	500円(一例)	1,000円(距離による)

神経痛

院長より

手や足の指がシビれる・痛い、お尻の奥からモモにかけてシビれる・痛い、その為歩くのも辛いし夜も眠れない。寒さでさらに悪化…

当院では、そんな症状に合わせ、かつ根本的な部分も含めた治療を行っております。

各種保険　交通事故　求名はり・灸＋接骨院

TEL.0475-52-2070　東金市道庭937-5

予約可能です。予約無しでも大丈夫です。どうぞお気軽にご相談ください！

やさしい[BOAT RACEのススメ]　第五回

2連単の組み合わせは30通り！、3連単は120通り！

2連単 30通り　3連単 120通り

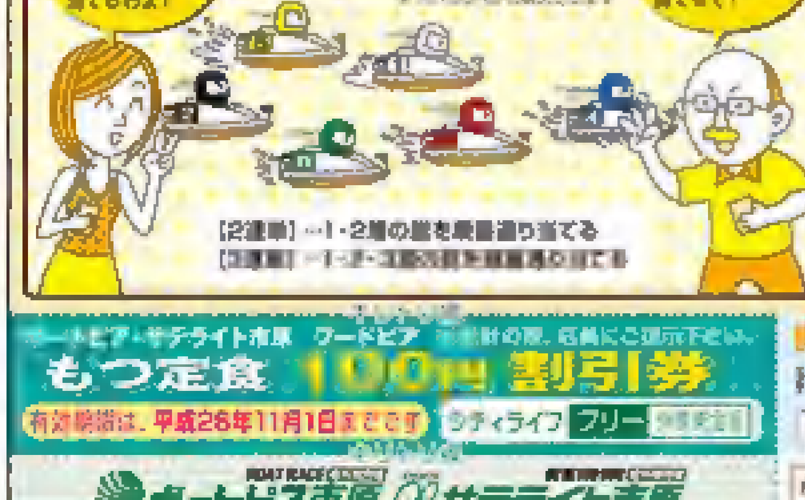

もし1点100円で6点(600円)賭けたとしたら…？的中させる面白さ、ぜひ体験して下さい！

もし1点100円で6点(600円)賭けたとしたら…？

2連単(1・2着の艇を着順通り当てる)の組み合わせは30通り！つまり、30分の6(5分の1)の確率で的中することになります！

3連単(1・2・3着の艇を着順通り当てる)の組み合わせは120通り！つまり、120分の6(20分の1)の確率で的中するのです！

2連単の平均配当は1,947円、3連単の平均配当は7,738円！(22年度(2010年1月～12月)の平均配当レース場、1点100円の平均配当です。)

少ない確率でコツコツ楽しむのも良し、高配当を狙いに行くのも良し！

確率が見えると、作戦も立てやすくなり、的中を狙う楽しさも増えますね！

ボートピア・サテライト市原 HP

http://www.bp-ichihara.com/

ボートピア・サテライト市原　ワードピア

もつ定食 100円 割引券

有効期限は、平成26年11月1日までです　シティライフ　フリー　外房東金版

ボートピア市原　サテライト市原

駐車場・キャビン席無料券

シティライフ　フリー　外房東金版

有効期限は、平成26年12月25日までです

〒290-0066　千葉県市原市五所1966-1(市原競輪場)

携帯でレース開催日程・レース結果が見れる!!

http://www.bp-ichihara.com/i/

BP市原　検索　好評配信中！今すぐcheck!

BOAT RACE　ボートピア市原

KEIRIN　サテライト市原

http://www.bp-ichihara.com/

〒290-0066 千葉県市原市五所1966-1　10時開場

忘・新年会承ります

お一人様 3コース／3,240円、4,320円、5,400円

飲み放題プラン　平日限定(月～木曜)

15名様以上 2時間30分　◆5,000円コース　◆6,000円コース　◆7,000円コース

料理の宿 ニュー太洋　NEW TAIYO

0120-054517

10名様以上無料送迎バス有り

宿泊(朝食付)プラス5,500円～

山武市本須賀3841-72(成東海岸)　TEL.0475-84-1129(代)　http://www.newtaiyo.com/

おでかけ ア・ラ・モ～ド

海と山を愉しむウオーキング
南房の白浜城山(しろやま)と虚空蔵山(こくぞうやま)を登る

猛暑続きだった夏も終わりを告げ、アウトドアレジャーには快適な秋。今回は市外からの参加者も多い『大網白里ウオーキング会』主催・南房総の白浜城山と虚空蔵山登りに同行取材した。山といってもウオーキングの延長で登れる往復小1時間ほどの山。自然観察と史跡探訪を楽しめる同会ならではの企画の市外遠征バージョンだ。

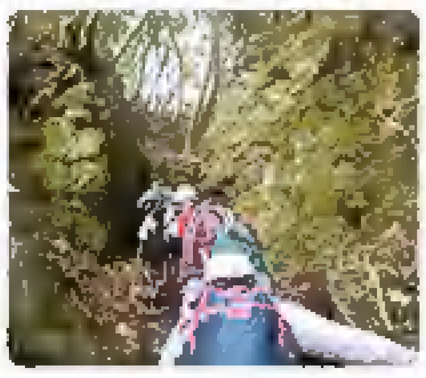

10月初旬、台風一過の晴れ渡った朝8時、大網白里駅前の集合場所に集まった参加者の皆さん20数名と、チャーターしたバスに乗り込み、一路、南房総へ。途中、2回トイレ休憩をし、10時半過ぎに白浜町に到着。南国ホテルのあるメインストリートから山側へ入り、青根原神社へ。ここでバスから下り、本日のウオーキングスタート。

同社には里見氏2代成義の墓碑が建っている。参拝後、集落の小径を行くと、弘法大師ゆかりの里芋が自生する湧水池『芋井戸』が民家の入口に。鯉が泳いでおり、皆、興味深げに水面をのぞきこんでいた。次に向かったのは、観音堂だが、観音様は堂内にあり拝むことはできなかった。お堂の脇に城山の登山口がある。途中、勾配のきつい箇所もあったが、躊躇することもなく、約20分で展望台に着く。眼下には太平洋が広がり野島崎灯台もよく見える。一見の価値あり。冬なら花畑もあり、この絶景に彩りを添えることだろう。同じ道を歩き下山。観音堂近くの聖徳太子を祀った太子堂へも参拝。

しばらく、のどかな農道を歩き、舗装路に出て、午後に登る電波塔の建つ虚空蔵山を見ながら、次の立ち寄りスポット『めがね橋』へ。国道に出て白浜漁協の建物を右に入ると、左手に『めがね橋』が見えてくる。橋と水の流れが眺められる休憩スペースで昼食をとる。食後、ウオーキング再開。めがね橋から虚空蔵山へ登る道までは近い。

城山に比べ、勾配はゆるやかで道も舗装され広い。皆さん「食後の腹ごなしにちょうどいい」などと、お喋りをしながらのんびり歩く。そして自然観察も楽しむ会らしく、叢中に咲く秋の草花や沢ガニ、美しい蝶等を見つけ足をとめる。同会の代表・上田弘子さんが見つけて教えることもあれば、参加者から名前を尋ねられ答えることもある。

この山も20分足らずで頂上へ。こちらは眺望は楽しめないが、電波塔の下に小さな虚空蔵堂があり参拝。お堂の手前には虚空蔵様らしい仏様が祀られていた。「遠くから見ると電波塔がとても高く見えたけど、いざ来てみると、そんなに高さは感じられないものね」と参加者。それでも、2つの山を登ったという達成感に浸れた様子。

めがね橋に戻り、野島崎入口までバスで移動。今回は灯台には上らず園地を散策。波の砕ける岩山『朝日・夕日の見える丘』の上に設けられたベンチで大海原を眺めたり、遊歩道を散歩したりと、思い思いに時間を過ごしたあと帰途についた。

同会の活動は、約20年前の自然観察会から始まり、13年前から毎月、地元の大網白里周辺を歩くウオーキング会を開催。地元の自然観察と史跡探訪ウオーキングと併行し、毎月、今回のような市外を歩く会『自然観察やまぼうし』も開催している。老若男女楽しく歩けるバラエティーに富んだコース、「おひとり様」の参加が多いこと、またバスを使わない地元を歩く通常のウオーキングは予約不要ということなどもあって、人気が高い。そんな同会が発行している会誌『歩み』の6号が、このたび出来上がった。2012年3月から2014年3月までのウオーキングコースがイラストマップと共に紹介されている。ウオーキングガイドにオススメな一冊。購入(500円)・ウオーキング参加希望者は問い合わせを。毎月のウオーキングの予定は弊紙にて告知掲載。(内田)

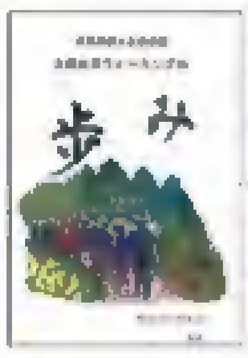

同上田弘子さん
☎0475・72・8521

好きな食べ物をあきらめていませんか?

装着感の良い義歯「バルプラスト」

毎日楽しくお食事ができていますか。入れ歯が合わない、入れ歯に自信がないという方にお薦めしたいのが「バルプラスト」。自分の歯のような感覚で噛めると評判の義歯です。

金属バネが無いのでアレルギーの方にも安心なこの義歯は、薄くて軽く、透明度が高いので歯肉が透けて見えて自然な感じが喜ばれており、何より大切な装着感も良好でソフトなつけ心地を実現しています。

アミリィ歯科では一般歯科の治療以外にも、この詳しい症例相談も受付けていますので是非お問合せを。(医学博士・女医)

医療法人社団わか葉会
アミリィ歯科
☎0475-72-5572
歯科・矯正・小児歯科・口腔外科
●診療時間
(平日) 9:00～13:00
14:00～17:00
(日曜) 9:00～12:00
●休診日/水曜日・祝日
★11月3日は休診
イオン大網店1階 駐車場入口前
要予約

投稿募集中!

《行ってみました》
シティライフを見て行ってみたお店や、お出かけスポット、イベント等の感想を募集中。

《私のお気に入り》
今、又は昔から気に入って愛用している品、もしくはお店などありましたらおしえてください。理由も書いてください。

どちらも、写真を添えてもらえると尚、けっこうです! 紙面掲載・採用分には、図書カード500円分と掲載号を送ります。応募原稿と写真は返却しません。ご了承ください。
※住所、氏名、電話番号、年齢を必ずご記入ください。匿名希望の方はペンネームも。

【宛 先】
〒290-0022 市原市西広550
シティライフ
《行ってみました》《私のお気に入り》係まで
メールもOK
アドレス……uchida@cl-shop.com

城下町・大多喜を着物で歩こう!
二八市と同時開催

毎年11月23日(祝)、大多喜町で開催される『城下町を着物で歩こう!』。江戸時代の名残を留める風情ある大多喜町で、秋の風物詩として大好評のイベントです。特に着物を着てみたいけど着る機会がない、ひとりで着られない、という方にぜひ参加して欲しい企画です。

当日の着物は無料で貸し出し、着付けも無料でしてくれます。着物を持ち込むのも、もちろん自分で着ての参加も大歓迎! その後、観光案内ボランティアにより、「寺町通りコース」「城下町通りコース」「城・城下一周コース」などを案内、秋のそぞろ歩きを楽しみます。

着物の貸し出し・着付けを希望される方は、当日10時に、いすみ鉄道大多喜駅前、観光本陣に集合。準備のため、必ず11月20日迄にご予約ください(先着25名で〆切り)。ボランティアで着付けの手伝いをしてくださる方も大募集中!

街中では、女将さんの会主催『二八市』も開催され、イベントも多数用意されています。リメイクやパッチワークに最適な羽織・古布等の販売もあり。あなたも、普段と違った自分で一日を過ごしてみては。

予約・問合せは野口染工場まで。
☎0470・83・0136

カバン 靴 修理
ブランド品OK!!
グッチ ヴィトン プラダ シャネル クロコダイル オーストリッチ など
お見積り無料 お気軽にご相談ください。
例 カラーリング(部分染め)コース
●婦人靴(パンプス等) 4,900円
●ハーフブーツ 6,500円
染め替え・染め直し(バッグ)
●Sサイズ 40cmまで 18,900円
●Mサイズ 65cmまで 21,900円
●Mサイズ以上 28,900円
シティライフご持参で
10%OFF
10%OFF
内張替え
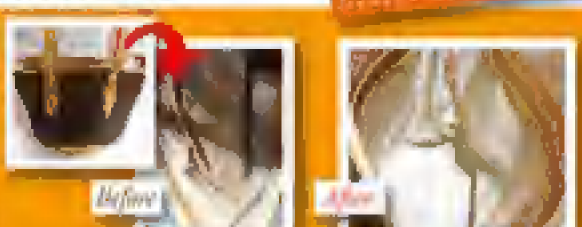

ドクターレザー
おにおん
TEL.050-3630-7046
facebook

いなほ農産物直売所
秋の感謝イベント開催!
10 25(土)・26(日)
10時スタート!
揚げたてコロッケ販売 25・26日
地元のじゃがいもで作る手づくりコロッケを揚げたてで販売します
大好評のコロッケパン&キャベツメンチもご用意しております
※雨天の場合は、中止になることがございます
25日のみ 栗おこわ量り売り
毎年大人気の栗おこわを是非ご賞味ください
ごぼう さつまいも つめ放題
※各イベント共、無くなり次第終了となります
大網白里市季美の森南3-2-2
営9:30～18:00
㈱無休
TEL.0475-71-1147

ZERO-CUBEモデルハウス見学会
「スカイバルコニーのある家」

至大網 (茂原街道) アスモ 市役所 現地 カメラのキタムラ アベイル 洋服の青山
WEB来場予約受付中
ハウスフィット 検索
10月25日(土)・26日(日)
11:00～17:00
シンプルは美しい「ZERO-CUBE」、1000万円
HouseFit
一級建築士事務所 有限会社ハウスフィット
茂原モデルハウス
茂原市八千代2-15-5 tel.0475-47-3557

脱毛キャンペーン!
好評につき追加募集!
これから脱毛を始めたい方へ朗報です!!

初回のみ 両ワキ
無料モニター募集
ぜひこの機会にお試しください!
女性ならどなたでもお申込みいただけます。
ご予約時にシティライフを見たとお伝えください!
平日13時～16時までの施術になります
※脱毛をご希望の際は以下の事にご注意ください。
●毛抜き、毛根を取り除く機械の使用を控えてください。●日焼け
医療脱毛とは 冷却装置がついているため痛みも殆んどなく、皮膚にも安全で短時間で完了します
宗田ビューティースタジオ 2F
MUNETA BEAUTY STUDIO
TEL.0436-24-0303
完全予約制
9:00～18:00
http://www.muneta-bs.com/
クレジットカード可
託児サービスあり(お電話にて事前の申込みが必要です)

行広告

有料 1行2,400円(税別) お申込はお早めに
☎0436-21-9311 FAX0436-21-9142

掲載情報をご利用の際は、売買価格等、当事者間でよくお話し合いの上ご契約ください。取引について当社は一切責任を負えません

申し込み方法

◆発行日の2週間前までにご連絡ください。
専用申込書をFAXまたは郵送でお送りします。
◆申込書に所定の内容を記入後、ご返送ください。
追って掲載料金等を記載した受注書を発行します。
◆掲載料は前払いなので、受注書を確認されたらお振込下さい。掲載紙面は1部ご郵送します。

売ります

●**豆柴、柴犬、イタグレ、ダックス、プードル、チワワ等産まれています**
アスミブリーディング ☎080-5006-6228

買います

●**着物、帯・古本、書・骨董** 富楽 ☎0475-55-3331
●**きもの専門(今昔)** 野口染工場 ☎0470-83-0136
●**ピアノ** 澤田 FD0120-00-4210
●**金プラチナ商品券** 相場・額面の90～98%で てんとう虫 ☎0475-72-9400 大網店 休み不定 0476-36-4388 富里店 043-310-5825 都賀店

生徒募集

●**着付教室** 毎回10時～11時・13時～14時 1回500円 浴衣から二重太鼓まで 詳しくはお問合せ下さい きもの館まるへい 茂原店☎0475-25-2617担当：小谷部 岬本店☎0470-87-2707担当：飯野
●**全日制フリースクール** 中学不登校生のための新しい学びの場です 成美学園中等部 ☎0475-44-5777

求人

●**スタッフ募集** ホール時給900円 週3日以上できる方(1日5時間程度) 交通費支給・食事つき
お気軽にお問合せください
成東海岸 料理の宿 ニュー太洋
☎0475-84-1129(担当/高橋)
●**簡単な調理できる方** 大網季美の森
詳細はお問合せください
いなほ農産物直売所 ☎0475-71-1147
●**ホールスタッフ募集** 週3日位できる方歓迎します 時給：800円 大網 チャイニーズキッチン龍龍
☎0475-70-1715

営業案内

●**ピアノのレンタル** シツデン FD0120-00-4210

お知らせ

●**中高年出会いのパーティ** 11／2(日)市原マリンホテル15時～・40代～65才・男性7千円・女性2千円
予約090-7223-8020 簡単検索 HappyWave
●**コンサート ブラス・アワー！** 11／9(日) 14時半開演 ゴーシュ音楽院(長柄町味庄)トランペットとピアノ 大人2,000円、中学生以下1,000円
☎0475-36-3774
●**教育相談** ニート・不登校・学力不足・ひきこもり 初回無料 要予約 成美学園 ☎0475-44-5777

らいふ通信

掲載無料 詳しくはお問い合わせ下さい
☎0436-21-9311 FAX0436-21-9142

掲載情報をご利用の際は、内容を当事者間でよくお話し合いの上ご利用ください。当社は一切責任を負えません

申し込み方法

※個人情報や呼びかけなどにご利用ください。
※お申込み 内容を箇条書きにして、住所、氏名、電話番号を明記し、FAXか郵送、メールで
FAX0436-21-9142 メールkiji@cl-shop.com

ペット情報

●**猫探しています** 三毛 メス4才 赤い模様の首輪(外れている場合もあり) 足が白い靴下をはいたような柄 鼻に小さなホクロ、顔は小さめ 名前はシバ
茂原・ほりえ ☎090-4371-5273
●**うさぎ差し上げます** 3才 メス 茶 人になついています ゲージ(大)・エサ用皿付で
大網白里・岡本 ☎0475-78-4122
●**子猫差し上げます** 生後1カ月半位 白、尾と耳は薄茶 おそらくオス トイレ躾済み
茂原・中村 ☎090-6030-9619
●**子猫差し上げます** 9／10生 白にトラ柄2
茂原・タカヌキ ☎090-8649-6483

イベント

●**穂薫協会コレクション・日本近代洋画の輝き** 前期10／28(火)～11／15(土)、後期11／18(火)～12／6(土) 10～16時 城西国際大学水田美術館 日曜休、11／2～3は開館、4は休館 一般300円、高校生以下無料 昭和前期、洋画壇に新風をもたらした画家たちの個性豊かな作品 講演・昭和前期の洋画：11／26・13時20分～・聴講無料、要予約 ☎0475-53-2562
●**クラフトワンディショップ** 10／30(木) 10時半～15時 角栄ホームズ東金営業所 フェイクスイーツ、ビーズアクセ、ハワイアン小物、フェルト小物、アートフラワーなどの展示即売 スクラップブッキングやトールペイントの体験あり
クラブシフォン ☎090-2329-1841
●**きものの着付け無料体験** 10／30と11月の毎(木) 10～20時 東金新宿区民会館 簡単に着られます
作佐部 ☎080-1280-8505
●**こまちだたまお・小さな絵の木版画展** 10／31(金)～11／12(水) 11～19時 (木)定休 カフェ＆ギャラリーNAJA(土気高校正門前) ☎043-205-8817
●**東金中央公園フリーマーケット** 11／1(土)・12／6(土) 9～15時 イオン・サンピア前 雨天中止 参加費：500円 駐車場無料(市役所駐車場)
東金・フリマーズ ☎090-9349-5693
●**バザー** 11／1(土) 10時半～13時半 大網キリスト教会(茂原市高田) 日用品、雑貨、古着、手芸品、おでん、おにぎり、キムチ、チヂミ、喫茶コーナー、子どもコーナー ☎0475-34-1678
●**県農林総合研究センター公開デー** 11／1(土) 10～15時 県農林総合研究センター(緑区大膳野町) 参加費：一部を除き無料 小学生から大人まで楽しめる「おもしろ科学実験」「食と農のミニ講座」「ガーデニング教室」「どんぐり工作」「ダイコンの収穫体験」や、「研究施設ガイドツアー」等で最先端の研究成果を分かりやすく紹介 ☎043-291-0151
●**秋のダンスパーティ** 11／1(土) 13時半～16時半 習志野アリーナ(船橋市習志野台) ダンスタイム、ミキシングトライアル、当日トライアル申込みあり 抽選会はXmasパーティ券や東京オープンチケットなど豪華景品を用意 前売1,500円、当日1,700円(JDSF会員証提示で500円引) 前売希望の方は電話で受付 主催：千葉県ダンススポーツ連盟
事務所 ☎043-497-6127
●**茂原市文化祭切手展** 11／1(土)～3(祝) 10～17時、最終日16時 茂原市中央公民館 紙付使用済特殊切手30枚プレゼント、切手の貼り絵体験もあり 日本郵趣協会・茂原支部 浅木 ☎090-7908-1942
●**緑野書道会書作展** 11／1(土)～3(祝) 10～17時、最終日15時 土気あすみが丘プラザ 3日13時～ 子どもたちの書作パフォーマンスあり 入場無料 小学生～大人60点余の書作品 英 ☎090-4745-2301
●**自然観察会** 11／2(日) 9時45分～12時 緑区下大和田谷津田 中野操車場バス停歩5分 駐車場あり 深まった秋の谷津田をめぐる 主催：ちば環境情報センター ☎043-223-7807
●**山武市菊花展** 11／3(祝)～9(日) 9～16時 山武市成東文化会館のぎくプラザ 大輪菊の3本仕立て200鉢、木付仕立て・懸崖など 毎日先着100名へ、小菊か大輪菊の苗を無料配布、即売、相談コーナーもあり 主催：山武市菊花愛好会 ☎0475-82-5222
●**地域連携フォーラム・病院と老健施設・在宅医療** 11／8(土) 14時半～17時50分 睦沢ゆうあい館(長生郡睦沢町上之郷) 3名の先生方による講演会 主催：塩田記念病院 要申込・9～17時・日祝除く
☎0475-35-0031

リサイクル

●**譲ります** エステベッド 折りたたみ式 2台で5,000円 1台は1回のみ使用 取りに来てくださる方に 東金・島田 ☎080-5088-1763

大網店限定!!
そごう・三越・JCB券のみ105%で買い取ります。

有効期限 H26年11月30日まで
ただし貴金属10g以上処分の方そごう、三越、JCB券は5万円までです。
図書カード・・・・・・・・・・・・・94%買取
クオカード・・・・・・・・・・・・・94%買取
日本刀・洋酒 買取ります
・・・・・・・・・・そごう百貨店共通券は通常95%で買取しております・・・・・・・・・・
貴金属は相場の90%以上で買い取ります
買い取り価格は電話でお教えします

注意!!
お電話で貴金属の買い取り価格を教えない業者には注意してください!!
決まり文句はまず品物を見せてくださいと答えます。
この場合、店に行くと相場の30%～50%で買い取ります。
※かなり有名なところでも査定がてんとう虫の1/3以下の店が有りました。慎重に店選びしてください。
迷った時は、いったん保留に!
信頼と実績創業26年
てんとう虫
営業時間：10時～19時
大網店 大網白里市駒込372 大網イオンから白子方面へ向かい約740mの所
FD0120-10-64-15
☎0475-72-9400
定休日:不定休
大網てんとう虫 検索

都賀店 千葉市若葉区小倉町1754-2 小倉台駅より約700m
☎043-310-5825
定休日:不定休
てんとう虫都賀店 検索

汚れに強い!!シリコン塗料
カラーシュミレーションで大変身!
BEFORE AFTER
お役に立てる!! リフォーム屋さん お任せください! 全改装
Before After
●お風呂 ●トイレ ●キッチン ●床・クロスの張替え ●塗装
どんな工事も一度ご相談ください!
お見積り・ご相談無料です。お気軽にお問い合わせください。お客様からの喜びの声、多数頂いております!
住まいのリフォーム工房 株式会社こうちゃんペイント
東金市田間269-3 ※料金は税抜き価格となります
TEL 0475-53-3893
安心のシロアリ防除 坪/5,000円 75,000円
詳しくはインターネット Google YAHOO! こうちゃんペイント 検索 リフォームもお任せください!

高級食材を使用した本格中華バイキングで忘年会!
受付開始いたしました!
中華海鮮市場 asian アジアン
限定! 車エビと青菜の岩塩炒め(お一人様2本)
広島産カキの香りソース
ランチ・ディナー共通 120分食べ放題
大人(中学生以上) 2,840円
子ども ※4歳未満無料 1,420円
+1,000円で飲み放題付!
各種宴会やお祝いごとに
2名様より2日前までの要予約
特別なお料理をご用意いたします。ご予算等お気軽にご相談ください。
フカヒレ姿煮コース 7,600円
◆4,740円コース(計7品)もございます
+1,000円で飲み放題付
中華おせち 三段重(桐箱) 全20品 15,000円 限定50個
[受け渡し日] 12月31日 10時～12時
全てのお料理、おせちの価格は税抜になります 予約可能
☎0475-53-1700
営11:30～14:00(LO) 17:00～22:00(LO21:30)
休月曜休み P27台 東金市田間562-3
http://asian-chuka.com

ちくのう症(副鼻腔炎)でお悩みの方へ…!
放っておいても鼻の病は治りません!
・鼻がつまる、鼻水が出る。
・粘りのある膿のような鼻汁が出る。
・ドロッとした鼻が喉の奥にくっつく。
・においがわからず、味がよくわからない。
・いつも頭が重く思考力、集中力に欠ける。
・アレルギー性の鼻炎でツラい。
根本的に治すべき問題だからこそ実績のある当店にご相談ください。
ツライ方 鼻腔内に溜まった膿を解毒・排出させる漢方でスッキリ!
相談の出来る薬屋 伊藤薬舗
営8:30～19:00 休木曜日
tel.0475-84-2425
山武市松ヶ谷ロ2999-8(旧成東町海岸通り)

12月までの期間限定フェア開催!
Autumn&Winter
PREMIUM FAIR
プレミアムフェア
省エネ住宅の未来を見据えた「プレミアム仕様」特典が付いてきます。
特典 「耐震」×「制震」のダブルで守る! 2×6+制震システム GTSウォール ハイパーモノコック構法
特典 「省エネ性アップ」で家計を助ける! 遮熱高断熱複層ガラス「サーモスII H」 24時間熱交換型換気システム
特典 家1棟分のLED照明器具プレゼント! 40万円相当
さらに 分割手数料0円 月々返済0円
実質負担0円で太陽光発電システムが搭載できます。
建てるなら低金利の今がチャンス! 「住宅ローン控除の拡充」や「すまいの給付金」制度 詳しくは当店へ!!
LIXIL住宅研究所 FC加盟店 茂原市高師1746-3(茂原住宅公園)
GLホーム 茂原店
☎0475-27-7771
URL http://www.glmobara.jp

放課後に子ども達が楽しめる居場所を

大網白里市南飯塚にある学童保育『フリー&アフタースクール ぬく森くらぶ』では通常の活動に加え、大根などの野菜を育てたり、通学路のゴミ拾い、自然観察、ペットボトルキャップの収集、分別作業を行ったりしている。

現在は市立増穂小学校の児童を中心とする約20名が入所。不登校に悩む小1から中3までの児童と生徒を受け入れるフリースクールも併設している。「学校に足が向かない子が、学外で他の生徒と交わることで前向きな気持ちになることを期待しています」と話すのは代表の丸田光男さん。高校の生物教員を経て、働く親の支援と自然の中で子どもの育成ができればと2006年に自費設立した。高校で家庭科教員を務めた妻のみよ子さんと共にボランティアで指導員として活動している。

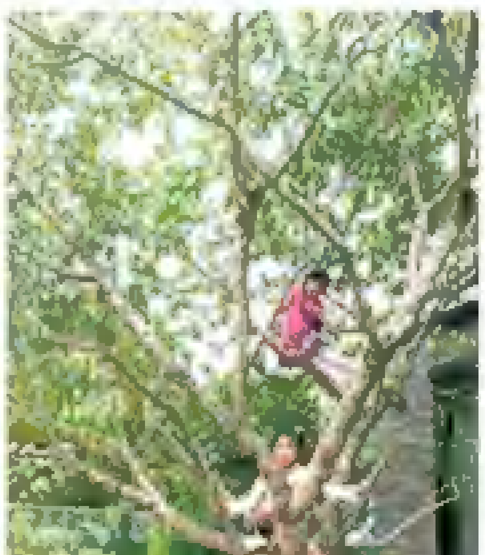

『ぬく森くらぶ』は庭のある一軒家。温かみのある学舎で宿題を済ませ、次々に外に飛び出す子どもたち。木登りする子、一輪車やボールで遊ぶ子。裏手にある市営の広い運動場で力いっぱい駆け回る子もいる。庭にはビオトープ、菜園、自作のクライミングウォールなどもある。「遊ぶ時間が一番楽しい」児童たちは口を揃える。おやつは菜園で穫れた野菜を具材にしたうどんなど、手作りのものを提供するよう心がけている。

言うことを聞かず勝手な行動をとる子には、毅然とした態度でしっかりと叱る。愛情のこもった指導だ。「自分たちの手で野菜を育てることによって、野菜嫌いだった子が食べられるようになった。毎日日記を書くことで文章力がついてきている。子どもの成長ぶりを見られるのが嬉しい」と丸田さんご夫婦は笑顔で話す。

2、3名のボランティアが時々手伝いに来ているが、まだまだ人手不足。児童とボランティアスタッフ共に募集中。

（碓井）

問丸田さん
☎0475・72・3505
http://www8.plala.or.jp/fa-nukumori/

「お国自慢で見せたいものは、オーヤのヘーダと廻り松」
押日八幡神社の珍しい神事『親の日だ』と長者・中根地区の合同祭 十三社祭り

いすみ市岬町の中根地域で、200年以上前から続いている『中根六社祭り』。毎年、9月25日に開催されている。当日朝10時を過ぎると、集落にある押日八幡神社に続々と氏子の皆さんが集まってくる。近隣4社の神輿が参集すると、神社の南にある山王堰で『堰づつね』を行う。堰が崩れ落ちないようにと、堰の周りを各神社の神輿が順々に踏みしめるように駆け抜ける。その後、2社も参集。午後2時、御霊入れ式が執り行われ、いよいよ「奇祭」とも言われる珍しい神事、『親の日だ（オーヤのヘーダ）！』の始まりだ。この名称の由来については、町史によると、「親とは、椎木大宮神社から神輿をもらい受けたことから親神として崇拝し、宗（おや）の日に餅を買って供え物として上げるという意味」とある。また、神主の井上信幸さんは「先祖に対する感謝の祭り」とも話す。

押日八幡神社の境内は大勢の見物客が押し掛け、6基の神輿と担ぎ手たちの熱気に包まれる。まずは、にぎやかし。本社のまわりを神輿が3周する。

廻り松

そして、一社ずつ「人間やぐら」をつくり、そのてっぺんに2人の男衆がのぼり、日の丸の扇を振り、「オーヤのヘーダ！」と繰り返し叫ぶ。数人が肩と肩、手と手を取り合い組みながら輪をつくり、更にその輪の上に数人の男衆がのぼり、そこでまた輪を組みと三層の人の輪が出来上がる。氏子の話によると、「昔は鳶などの職人が多かったから、四層、五層とできたもんだ」とのこと。それでも、見上げるほどの「人間ピラミッド」である。氏子も見物客も大歓声、境内は興奮のるつぼと化す。てっぺんの男衆がふらつくと、見物客から悲鳴が上がり、周りの氏子が必死に支える。それでも、やぐらが崩れ落ちると、次の神社がと、次々に妙技を披露。なんでも練習なしの本番一発勝負だそう。皆の気合いに感動した様子の見物客と、声をからして応援する子どもたち。いつ崩れ落ちるのかと、ドキドキヒヤヒヤでスリル満点ではあるが、崩れても落ちる前に皆の力で足から着地させる。たいしたものだ。関係者の話では、『親の日だ（オーヤのヘーダ）！』は押日神社でしか行われていない。他の神社で行うとケガ人が出ると言い伝えられているからである。実際に行った他社で大ケガをした人がいたとか。

親の日だ

『親の日だ（オーヤのヘーダ）！』のあとは2基ずつ神社前の田んぼの先にある松へと向かう。松の周りを神輿を差し上げつつ走る『廻り松』を終えると、東中滝神社で御霊抜き式を。ここで、六社祭りは終了。神輿は中根と長者の合同祭、十三社祭りが行われる長者町にある天神社へ。

十三社祭りが開かれる天神社には、長者小学校お祭りクラブ（長者囃子保存会）の子どもたちが揃い、両社の神輿は午後4時前から長者商店街を練り歩くパレードを行った。そして午後5時過ぎ、中根地区と長者地区の神輿が天神社の境内に勢揃い。神輿が境内を廻るにぎやかしのあと、クライマックスとなる『大別れ』となる。日が沈み辺りが暗くなる頃、高張提灯に灯を入れた各神社の神輿が会場である近くの総合運動場へ向かう。花火の合図で神輿を掲げ、別れ際で神輿を合わせる『大別れ』。闇夜の中、照明に照らされ浮かび上がる神輿の荘厳な美しさと、大勢の担ぎ手たちの躍動感ある動きに見物客は魅入られたよう。見る者を感動させた『大別れ』終了後、神輿は各神社に帰り宮入となった。今年、見られなかった人は、ぜひ来年はお見逃しなく！

（内田）

大別れ